Лист № ____

СХЕМА РАСПОЛОЖЕНИЯ ГРАНИЦ ПУБЛИЧНОГО СЕРВИТУТА

Публичный сервитут в отношении земель и земельных участков для складирования строительных и иных материалов, размещения временных или вспомогательных сооружений (включая ограждения, бытовки, навесы) и строительной техники, которые необходимы для обеспечения реконструкции объекта федерального значения «ЛПДС "Терновка". Саратовское РНУ. Реконструкция 2 этап» и его неотъемлемых технологических частей.

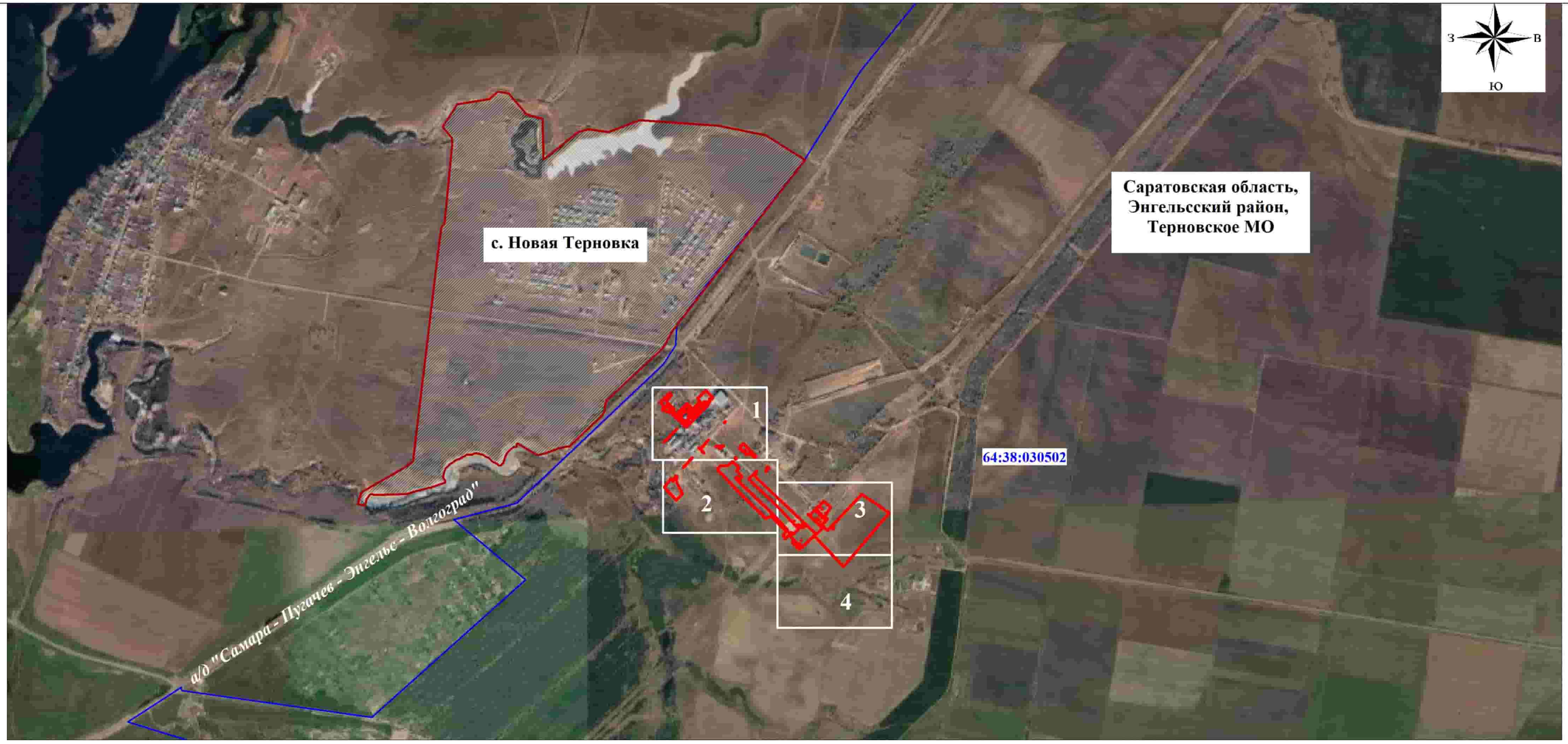

Масштаб 1:20000

Используемые условные знаки и обозначения:

- проектная граница публичного сервитута
- граница кадастрового квартала
- граница населенного пункта
- 3 — граница и номер листа

СХЕМА РАСПОЛОЖЕНИЯ ГРАНИЦ ПУБЛИЧНОГО СЕРВИТУТА НА КАДАСТРОВОМ ПЛАНЕ ТЕРРИТОРИИ

ЛИСТ 1

Условные обозначения:

- проектная граница публичного сервитута
- граница кадастрового квартала
- границы земельных участков, сведения о которых содержатся в ЕГРН

64:38:030502 - номер кадастрового квартала

:510 - кадастровый номер земельного участка

175 - обозначение характерной точки границы зоны публичного сервитута

Масштаб 1:500

Схема расположения листов:

1	
2	3
	4

СХЕМА РАСПОЛОЖЕНИЯ ГРАНИЦ ПУБЛИЧНОГО СЕРВИТУТА НА КАДАСТРОВОМ ПЛАНЕ ТЕРРИТОРИИ

ЛИСТ 2

Условные обозначения:

- проектная граница публичного сервитута
- граница кадастрового квартала
- границы земельных участков, сведения о которых содержатся в ЕГРН

64:38:030502 - номер кадастрового квартала

:510 - кадастровый номер земельного участка

175 - обозначение характерной точки границы зоны публичного сервитута

Масштаб 1:500

Схема расположения листов:

1

2 3

4

СХЕМА РАСПОЛОЖЕНИЯ ГРАНИЦ ПУБЛИЧНОГО СЕРВИТУТА НА КАДАСТРОВОМ ПЛАНЕ ТЕРРИТОРИИ

ЛИСТ 3

Условные обозначения:

- проектная граница публичного сервитута
- граница кадастрового квартала
- границы земельных участков, сведения о которых содержатся в ЕГРН

64:38:030502 - номер кадастрового квартала

:510 - кадастровый номер земельного участка

175 - обозначение характерной точки границы зоны публичного сервитута

Масштаб 1:500

Схема расположения листов:

1	
2	3
	4

СХЕМА РАСПОЛОЖЕНИЯ ГРАНИЦ ПУБЛИЧНОГО СЕРВИТУТА НА КАДАСТРОВОМ ПЛАНЕ ТЕРРИТОРИИ

ЛИСТ 4

Условные обозначения:

- проектная граница публичного сервитута
- граница кадастрового квартала
- границы земельных участков, сведения о которых содержатся в ЕГРН

64:38:030502 - номер кадастрового квартала

:510 - кадастровый номер земельного участка

175 - обозначение характерной точки границы зоны публичного сервитута

Масштаб 1:500

Схема расположения листов:

1
2
3
4